

CASA DA CARIDADE

Inácio Daniel

PORTFÓLIO

Endereço: ADE de Águas Claras, Conjunto 10 Lote 11 - Aguas Claras - DF - 71986-180

Telefone: (61) 3967-1285

WhatsApp: (61) 99634-1516

CASA DA CARIDADE
INÁCIO DANIEL

SUMÁRIO

- SOBRE A CASA DA CARIDADE 3
- NOSSA MISSÃO 4
- NOSSOS VALORES 5
- NOSSOS OBJETIVOS 6
- RESPONSABILIDADE ÉTICA E SOCIAL 7
- VOLUNTARIADO 8
- PROJETOS DA CASA DA CARIDADE 9
- ABC DO BA 10
- AMBULATÓRIO DO INÁCIO DANIEL 10
- BANHO DE AMOR 10
- BAZAR SOLIDÁRIO 10
- CESTA BÁSICA SOLIDÁRIA 11
- ENXOVAL DA ESPERANÇA 11
- EXAMES E MEDICAMENTOS DO BEM 11
- FARMÁCIA FRATERNA 11
- FLOR DE MANDACARU 12
- GÁS SOLIDÁRIO 12
- ITI MALIA 12
- KITS DE LIMPEZA SOLIDÁRIO 12
- LANCHES DO DAN 13
- LOJINHA SOLIDÁRIA 13
- MARMITAS DO JOÃO 13
- PROJETO COLMÉIA 13
- PROJETO TONTON 14
- PSICOLOGIA FRATERNA 14
- MARMITAS DO JOÃO 14
- SINAL ABERTO 14
- RELATÓRIO DE ATIVIDADES 15
- COMO DOAR 19
- COMO SER VOLUNTÁRIO? 20

CASA DA CARIDADE
INÁCIO DANIEL

SOBRE A CASA DA CARIDADE

A **Casa da Caridade Inácio Daniel** é uma entidade filantrópica, sem fins lucrativos, inscrita no **CNPJ nº 37.568.332/0001-87**, sediada em **Águas Claras/DF**. A instituição não recebe recursos públicos, sendo **integralmente** mantida por **doações voluntárias** de pessoas físicas do Brasil e do exterior.

Sua atuação é pautada por **princípios universalistas**, com respeito a todas as crenças, tendo como valores centrais:

Caridade - Amor - Esperança - Espiritualidade - Respeito - Dignidade

A **missão** da Casa é **suprir necessidades básicas** de pessoas em situação de **vulnerabilidade social**, promovendo assistência **material, saúde física e mental e dignidade humana.**



MAIRA ROCHA

A Casa foi fundada por **Maira Rocha**, médium e oradora espírita, natural do Ceará e radicada no Distrito Federal. Sua trajetória religiosa diversa confere à instituição um caráter **acolhedor**, **plural** e **humanizado**, orientado pelo mentor espiritual **Inácio Daniel**, que inspira os trabalhos desenvolvidos.

NOSSA MISSÃO

Acolher pessoas, oferecendo apoio material e espiritual, com amor, fraternidade e cuidado humanizado.

- **Amparo material: alimentos, roupas, higiene, medicamentos e outros.**
- **Amparo espiritual: escuta, orientação e fortalecimento do Espírito.**

CASA DA CARIDADE
INÁCIO DANIEL

NOSSOS VALORES

> Guiamos nossas ações pelo amor ao próximo, caridade, fraternidade, transparência, compromisso espiritual e respeito à dignidade humana.

- Amor ao próximo: compaixão e respeito
- Caridade: apoio material, espiritual e emocional
- Fraternidade: união e colaboração
- Transparência: ética e integridade
- Compromisso espiritual: coerência com nossos princípios
- Respeito à dignidade humana
- Valorização do voluntariado

CASA DA CARIDADE
INÁCIO DANIEL

NOSSOS OBJETIVOS

Oferecer assistência social e espiritual, desenvolver projetos solidários e fortalecer a comunidade com respeito e ética.

- Assistência social e espiritual
- Projetos e campanhas solidárias
- Doações de alimentos, roupas e kits de higiene
- Vivência dos ensinamentos cristãos, respeitando todas as religiões
- Fortalecer redes de apoio e parcerias
- Gestão ética e transparente

CASA DA CARIDADE
INÁCIO DANIEL

RESPONSABILIDADE ÉTICA E SOCIAL

> Atuar com integridade, promover justiça social, reduzir desigualdades e oferecer acolhimento e esperança a todos.

- Reduzir desigualdades e estimular solidariedade
- Promover acolhimento, esperança e oportunidades
- Transformar vidas com amor, fé e serviço fraterno

CASA DA CARIDADE
INÁCIO DANIEL

VOLUNTARIADO

> Os voluntários são a essência da Casa, transformando gestos de amor em amparo material e espiritual para quem mais precisa.

- Amparo material: acolhimento e recursos essenciais
- Amparo espiritual: consolo, orientação e fortalecimento do Espírito
- Diretrizes: amor, compaixão, caridade, fraternidade, ética e coerência espiritual

CASA DA CARIDADE
INÁCIO DANIEL

CASA DA CARIDADE
INÁCIO DANIEL

PROJETOS DA CASA DA CARIDADE

"Assim também a fé, se não tiver as obras, é morta em si mesma.
Mas dirá alguém: Tu tens a fé, e eu tenho as obras; mostra-me a tua fé sem as tuas obras, e eu te mostrarei a minha fé pelas minhas obras."

Tiago 2:17-18

Atualmente, a Casa mantém mais de **20 projetos sociais ativos**, organizados em eixos estratégicos de **assistência social**, s**egurança alimentar, saúde, educação, dignidade humana e geração de sustentabilidade financeira.**

Principais projetos:

- **Segurança alimentar:** Cestas Básicas Solidárias, Marmitas do João, Lanches do Dan, Projeto Tonton, Sopa Solidária, Sinal Aberto
- **Saúde**: Ambulatório Inácio Daniel, Exames e Medicamentos do Bem, Farmácia Fraterna, Psicologia Fraterna
- **Dignidade e higiene:** Banho de Amor, Kits de Limpeza Solidário, Gás Solidário, Projeto Colmeia, Iti Malia
- **Infância e educação:** ABC do BA, Dia Feliz da Deda, Enxoval da Esperança
- **Assistência financeira direta:** Flor de Mandacaru
- **Sustentabilidade financeira:** Bazar Solidário (Bazar Fulô Filó) e Lojinha Solidária

Todos os projetos são executados por voluntários, com critérios de triagem, cadastro e acompanhamento das famílias atendidas.

CASA DA CARIDADE
INÁCIO DANIEL

ABC DO BA



O **projeto ABC do BA** apoia crianças carentes em idade escolar, da pré-escola ao ensino fundamental, fornecendo materiais como **lápis, canetas, cadernos, mochilas e calçados** para garantir que tenham **condições mínimas** para continuar seus estudos.

AMBULATÓRIO DO INÁCIO DANIEL

O **Ambulatório Inácio Daniel** oferece **atendimento médico** a famílias em vulnerabilidade social no Distrito Federal e Entorno. Proporciona **acolhimento, amparo, tratamento específico, e subsidia medicamentos e exames.** Realiza consultas em diversas especialidades, além de atendimento em nutrição e acupuntura.



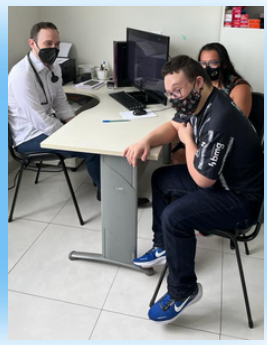

BANHO DE AMOR



Este projeto de **kits de higiene pessoal** busca proporcionar **dignidade** aos irmãos carentes que recebem **cestas básicas** da Casa da Caridade. Cada kit inclui **creme dental, absorventes, sabonetes, shampoo, condicionador, escova de dentes e muito amor.**

BAZAR SOLIDÁRIO

O **Bazar Solidário**, ou **Bazar Fulô Filó**, busca **sustentabilidade financeira para projetos da Casa**. Recebemos doações de **roupas, sapatos, acessórios, eletrodomésticos e itens de cama, mesa e banho, todos em bom estado, para vendas a preços acessíveis.**

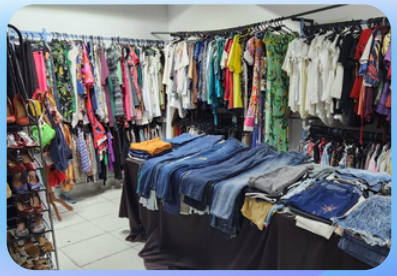

CASA DA CARIDADE
INÁCIO DANIEL

CESTA BÁSICA SOLIDÁRIA



O projeto **Cesta Básica Solidária** visa ajudar famílias em **vulnerabilidade**, como pessoas em situação de rua e comunidades carentes. As cestas básicas, compostas por pelo menos **18 itens essenciais**, são obtidas através de **doações**. Após triagem, as famílias cadastradas recebem uma cesta mensal

ENXOVAL DA ESPERANÇA

Idealizamos esse projeto movidos pela realidade na qual vivem as **mães grávidas carentes**.

Entregamos às **parturientes banheira, roupinhas de recém-nascidos, meias, sapatinhos, roupas de cama, toalhas, fraldas, casaquinhos e produtos de higiene neonatal**.



EXAMES E MEDICAMENTOS DO BEM

Por meio desse projeto, damos amparo àquelas **pessoas necessitadas** que estão em busca de t**ratamento de saúde.**

Fornecemos auxílio **na compra de medicamentos** que não são encontrados nas farmácias públicas e ajudamos a viabilizar **exames médicos e laboratoriais.**

FARMÁCIA FRATERNA

A **Farmácia Fraterna**, oferece acesso **gratuito** a **medicamentos** para pessoas vulneráveis, especialmente **pacientes do Ambulatório Inácio Daniel.**

Fornece **tratamentos contínuos** e **emergenciais** com medicamentos obtidos por **doações** e **compras** solidárias, sempre mediante **prescrição médica.**



CASA DA CARIDADE
INÁCIO DANIEL

FLOR DE MANDACARU



É um projeto que visa levar mais dignidade a irmãos que se **encontram enfermos**, principalmente a pacientes que apresentam **comorbidades** que os **incapacitam para o trabalho.**

O auxílio para esses irmãos e irmãs é realizado por meio de **depósitos em moeda corrente mensalmente**. Todo o recurso para este projeto é obtido através de **doações**.

GÁS SOLIDÁRIO

O projeto **Gás Solidário**, da Casa, visa aliviar os **problemas diários** de famílias carentes. Ele fornece **botijões de gás** de cozinha para aqueles que não conseguem adquiri-los **temporariamente** e nos solicitam esta ajuda.



ITI MALIA



O projeto **Iti Malia** foi criado durante a pandemia para atender **crianças carente**s que precisavam de mais do que apenas ajuda material. Doamos **kits infantis** contendo **produtos de higiene, roupas, calçados, toalhas e brinquedos.**

KITS DE LIMPEZA SOLIDÁRIO

O projeto **Kits de Limpeza Solidário** oferece assistência a famílias com produtos de limpeza, atendendo à necessidade de manter a higiene de utensílios de cozinha e roupas. Cada kit inclui **detergente, sabão em pó, amaciante e uma esponja.**



CASA DA CARIDADE
INÁCIO DANIEL

LANCHES DO DAN



O projeto **Lanches do Dan** visa oferecer apoio a pessoas menos favorecidas por meio de **kits de lanches**. Esses kits incluem **pão com manteiga e mortadela, biscoito recheado, fruta, guloseimas e suco ou achocolatado.**

Eles são **preparados** por voluntários e **distribuídos** a **creches, comunidades carentes, associações de moradores, assentamentos e pessoas em situação de rua**.

LOJINHA SOLIDÁRIA

Trata-se de um projeto que vende **produtos artesanais feitos por voluntários**. As vendas ocorrem **fisicamente** na **Casa da Caridade e online**, acessando inaciodaniel.org.br e clicando em **Loja Solidária**. Os lucros são destinados aos **projetos sociais** da Casa da Caridade Inácio Daniel.



MARMITAS DO JOÃO



As **Marmitas do João**, preparadas por voluntários da Casa da Caridade, são distribuídas a **pessoas em situação de rua e comunidades carentes no Distrito Federal**. Elas incluem **macarrão, molho de tomate, frango, arroz, feijão, farofa, legumes e temperos variados.**

PROJETO COLMÉIA

Este projeto visa proporcionar **dignidade** às internas da **penitenciária feminina** do DF – **COLMEIA**. Dada a falta de itens essenciais de **higiene**, realizamos doações mensais de **absorventes, sabonetes, shampoo, cremes, sabão e outras necessidades emergenciais.**



CASA DA CARIDADE
INÁCIO DANIEL

PROJETO TONTON



O **Projeto Tonton** atende crianças em situação de **vulnerabilidade**, garantindo o acesso **a leite em pó e cremogena, essenciais para a alimentação infantil.**

A iniciativa prioriza famílias **sem condições** de assegurar uma nutrição adequada, promovendo **segurança alimentar e desenvolvimento saudável.**

PSICOLOGIA FRATERNA

O Projeto Psicologia Fraterna, oferece atendimento **psicológico gratuito,** proporcionando acolhimento e apoio profissional a pessoas que enfrentam dificuldades emocionais, luto, perdas e outros desafios da vida.
O o**bjetivo é cuidar da saúde emocional**, oferecendo orientação e suporte para uma vida com mais equilíbrio e bem-estar.



MARMITAS DO JOÃO





As **Marmitas do João**, preparadas por voluntários da Casa da Caridade, são distribuídas a **pessoas em situação de rua e comunidades carentes no Distrito Federal**. Elas incluem **macarrão, molho de tomate, frango, arroz, feijão, farofa, legumes e temperos variados.**

SINAL ABERTO

O **projeto Sinal Aberto** visa apoiar trabalhadores **autônomos** que enfrentam condições de trabalho precárias nos **semáforos da cidade**. Oferece **cestas básicas com alimentos e kits de higiene** personalizados para atender às necessidades de cada beneficiário, ajudando a **garantir o mínimo** para suas famílias.



CASA DA CARIDADE
INÁCIO DANIEL

RELATÓRIO DE ATIVIDADES

ANO DE 2020

CESTAS BÁSICAS
4.415
(APROX. 67 TONELADAS DE ALIMENTOS)

MARMITAS DO JOÃO
24.026
MARMITAS

LANCHES DO DAN
36.507
KITS DE LANCHES

BANHO DE AMOR
1.017
KITS DE HIGIENE PESSOAL

ENXOVAL DA ESPERANÇA
134
ENXOVAIS

COLMÉIA
49.726
UNIDADES DE ABSORVENTES

ITI MALIA
753
KITS INFANTIS COMPLETOS

GÁS SOLIDÁRIO
190
BOTIJÕES

LIMPEZA SOLIDÁRIA
2.207
KITS DE LIMPEZA

PSICOTERAPIA FRATERNA
128
ATENDIMENTOS

EXAMES E MEDICAMENTOS
3 & 7
EXAMES REALIZADOS E MEDICAÇÕES ENTREGUES

CAMPANHA DE PÁSCOA
753
CHOCOLATES

DIA DAS CRIANÇAS
889
KITS DE GULOSEIMAS

CAMPANHA DE NATAL
498
CESTAS NATALINAS

DIA DAS MÃES
128
PRESENTES

RELATÓRIO DE ATIVIDADES

ANO DE 2021

CESTAS BÁSICAS
10.133
(APROX. 152 TONELADAS DE ALIMENTOS)

MARMITAS DO JOÃO
36.699
MARMITAS

LANCHES DO DAN
30.090
KITS DE LANCHES

BANHO DE AMOR
2.553
KITS DE HIGIENE PESSOAL

ENXOVAL DA ESPERANÇA
546
ENXOVAIS

DIA FELIZ DA DEDA
86
ANIVERSARIANTES

CAMPANHA DE NATAL
832
CESTAS NATALINAS

COLMÉIA
22.776
UNIDADES DE ABSORVENTES

ITI MALIA
573
KITS INFANTIS COMPLETOS

GÁS SOLIDÁRIO
541
BOTIJÕES

LIMPEZA SOLIDÁRIA
5.702
KITS DE LIMPEZA

PSICOTERAPIA FRATERNA
1.231
ATENDIMENTOS

FLOR DE MANDACARU
R$22.600,00
EM AJUDA DE CUSTO

ABC DO BA
117
KITS ESCOLARES

EXAMES E MEDICAMENTOS
230 & 262
EXAMES REALIZADOS E MEDICAÇÕES ENTREGUES

CAMPANHA DE PÁSCOA
2.000
CHOCOLATES

DIA DAS CRIANÇAS
1.076
KITS DE GULOSEIMAS

DIA DOS PAIS
620
KITS/ PRESENTES

AMBULATÓRIO
366
PACIENTES ATENDIDOS

DIA DAS MÃES
100
KITS DE CAFÉ DA MANHÃ

CASA DA CARIDADE
INÁCIO DANIEL

RELATÓRIO DE ATIVIDADES

ANO DE 2022

CESTAS BÁSICAS
11.940
(APROX. 180 TONELADAS DE ALIMENTOS)

MARMITAS DO JOÃO
43.195
MARMITAS

LANCHES DO DAN
33.447
KITS DE LANCHES

BANHO DE AMOR
2.813
KITS DE HIGIENE PESSOAL

ENXOVAL DA ESPERANÇA
381
ENXOVAIS

DIA FELIZ DA DEDA
78
ANIVERSARIANTES

CAMPANHA DE NATAL
1.000
CESTAS NATALINAS

COLMÉIA
12.556
UNIDADES DE ABSORVENTES

ITI MALIA
602
KITS INFANTIS COMPLETOS

GÁS SOLIDÁRIO
281
BOTIJÕES

LIMPEZA SOLIDÁRIA
6.210
KITS DE LIMPEZA

PSICOTERAPIA FRATERNA
825
ATENDIMENTOS

FLOR DE MANDACARU
R$71.350,00
EM AJUDA DE CUSTO

ABC DO BA
183
KITS ESCOLARES

EXAMES E MEDICAMENTOS
397 & 1.368
EXAMES REALIZADOS E MEDICAÇÕES ENTREGUES

CAMPANHA DE PÁSCOA
1.642
CHOCOLATES

DIA DAS CRIANÇAS
1.398
KITS DE GULOSEIMAS

DIA DOS PAIS
683
KITS/ PRESENTES

DIA DAS MÃES
128
PRESENTES

SOS BAHIA (ENCHENTES)
R$20.000,00
DISTRIBUÍDOS A 20 FAMÍLIAS

AMBULATÓRIO
563
PACIENTES ATENDIDOS

RELATÓRIO DE ATIVIDADES

ANO DE 2023

CESTAS BÁSICAS
10.807
(APROX. 162 TONELADAS DE ALIMENTOS)

MARMITAS DO JOÃO
38.117
MARMITAS

LANCHES DO DAN
33.700
KITS DE LANCHES

BANHO DE AMOR
2.742
KITS DE HIGIENE PESSOAL

ENXOVAL DA ESPERANÇA
201
ENXOVAIS

DIA FELIZ DA DEDA
76
ANIVERSARIANTES

CAMPANHA DE NATAL
841
CESTAS NATALINAS

COLMÉIA
120
ITENS DE HIGIENE

ITI MALIA
205
KITS ESCOLARES

GÁS SOLIDÁRIO
132
BOTIJÕES

LIMPEZA SOLIDÁRIA
4.318
KITS DE LIMPEZA

PSICOTERAPIA FRATERNA
1.856
ATENDIMENTOS

FLOR DE MANDACARU
R$86.000,00
EM AJUDA DE CUSTO

ABC DO BA
165
KITS ESCOLARES

EXAMES E MEDICAMENTOS
275 & 802
EXAMES REALIZADOS E MEDICAÇÕES ENTREGUES

CAMPANHA DE PÁSCOA
1.420
CHOCOLATES

DIA DAS CRIANÇAS
1.565
KITS DE GULOSEIMAS

DIA DOS PAIS
860
CANECAS

DIA DAS MÃES
870
PRESENTES

VÓ DEJA
241 + 1.300
LITROS DE LEITE E ITENS DE HIGIENE/ LIMPEZA

AMBULATÓRIO
474
PACIENTES ATENDIDOS

CASA DA CARIDADE
INÁCIO DANIEL

RELATÓRIO DE ATIVIDADES

ANO DE 2024

CESTAS BÁSICAS
13.593
(APROX. 204 TONELADAS DE ALIMENTOS)

MARMITAS DO JOÃO
46.634
MARMITAS

LANCHES DO DAN
32.875
KITS DE LANCHES

BANHO DE AMOR
3.134
KITS DE HIGIENE PESSOAL

ENXOVAL DA ESPERANÇA
257
ENXOVAIS

DIA FELIZ DA DEDA
91
ANIVERSARIANTES

CAMPANHA DE NATAL
1.147
CESTAS NATALINAS

COLMÉIA
+5.000
ITENS DE HIGIENE

ITI MALIA
151
KITS INFANTIS COMPLETOS

GÁS SOLIDÁRIO
166
BOTIJÕES

LIMPEZA SOLIDÁRIA
4.874
KITS DE LIMPEZA

PSICOTERAPIA FRATERNA
3.544
ATENDIMENTOS

FLOR DE MANDACARU
R$112.650,00
EM AJUDA DE CUSTO

ABC DO BA
1.549
KITS ESCOLARES

EXAMES E MEDICAMENTOS
464 & 3.824
EXAMES REALIZADOS E MEDICAÇÕES ENTREGUES

CAMPANHA DE PÁSCOA
2.176
CHOCOLATES

DIA DAS CRIANÇAS
1.803
BRINQUEDOS

DIA DOS PAIS
1.285
NECESSAIRES

DIA DAS MÃES
1.276
NECESSAIRES

EDUCAÇÃO SOLIDÁRIA
R$16.597,11
DISTRIBUÍDOS A 20 FAMÍLIAS

AMBULATÓRIO
642
PACIENTES ATENDIDOS

VÓ DEJA
+31.607
ITENS DOADOS

CASA DA CARIDADE
INÁCIO DANIEL

RELATÓRIO DE ATIVIDADES

ANO DE 2025

CESTAS BÁSICAS
12.077
(APROX. 204 TONELADAS DE ALIMENTOS)

MARMITAS DO JOÃO
58.486
MARMITAS

LANCHES DO DAN
38.954
KITS DE LANCHES

BANHO DE AMOR
3.119
KITS DE HIGIENE PESSOAL

ENXOVAL DA ESPERANÇA
213
ENXOVAIS

DIA FELIZ DA DEDA
90
ANIVERSARIANTES

CAMPANHA DE NATAL
760
CESTAS NATALINAS

COLMÉIA
+402
ITENS DE HIGIENE E CAMISETAS

ITI MALIA
115
KITS INFANTIS COMPLETOS

GÁS SOLIDÁRIO
97
BOTIJÕES

LIMPEZA SOLIDÁRIA
4.033
KITS DE LIMPEZA

PSICOTERAPIA FRATERNA
3.544
ATENDIMENTOS

FLOR DE MANDACARU
R$112.100,00
EM AJUDA DE CUSTO

ABC DO BA
1.200
KITS ESCOLARES

EXAMES E MEDICAMENTOS
292 & 7.984
EXAMES REALIZADOS E MEDICAÇÕES ENTREGUES

CAMPANHA DE PÁSCOA
4.026
CHOCOLATES

DIA DAS CRIANÇAS
1.379
BRINQUEDOS

DIA DOS PAIS
1.200
LEMBRANCINHAS

DIA DAS MÃES
2.677
LEMBRANCINHAS

EDUCAÇÃO SOLIDÁRIA
R$24.107,28
DISTRIBUÍDOS A 20 FAMÍLIAS

AMBULATÓRIO
607
PACIENTES ATENDIDOS

VÓ DEJA
+53.428
ITENS DOADOS

PROJETO TONTON
650
KITS

SOPA SOLIDÁRIA
6.600
SOPAS

COBERTORES
1.301
UNIDADES

JESUS NO LAR
1
CASA REFORMADA E MOBILIADA

CASA DA CARIDADE
INÁCIO DANIEL

COMO DOAR?

DOAÇÃO EM DINHEIRO

PIX(CNPJ): 37.568.332/0001-87
Banco do Brasil - Ag. 4594-2 C/C: 18855-7
Você também pode doar via PIX pelo QR Code ao lado



DOAÇÃO DE PRODUTOS E ALIMENTOS

Aceitamos doações de alimentos, produtos de limpeza e de higiene pessoal, roupas para todas as idades e brinquedos.



DOAÇÃO DE CESTAS BÁSICAS

Acesse o site inaciodaniel.org e clique em "Doação de Cestas Básicas"



DOAÇÃO COM CARTÃO DE CRÉDITO

Acesse o site inaciodaniel.org e clique em "Doe Agora".

**** Nessa opção, você pode realizar uma doação única ou escolher doar um valor mensalmente.**

CASA DA CARIDADE
INÁCIO DANIEL

COMO SER VOLUNTÁRIO?

Para se voluntariar em nossa Casa, é necessário ter amor no coração e muita disposição para ajudar aqueles que menos têm, além de disponibilidade de tempo e de horário.

Para isso, basta entrar em contato conosco pelo telefone (61) 3967-1285 e deixar seu nome completo na recepção, para que possa participar de uma das nossas reuniões periódicas.

Nessas reuniões, apresentamos nossos trabalhos, dinâmicas, as regras da Casa e oferecemos um breve treinamento para os interessados em se tornar voluntários.



Inácio Daniel

CASA DA CARIDADE
INÁCIO DANIEL

A caridade é paciente, a caridade é prestativa, não é invejosa, não se ostenta, não se incha de orgulho, nada faz de inconveniente, não procura o seu próprio interesse, não se irrita e não guarda interesse, rancor. Não se alegra com a injustiça, mas se regozija com a verdade. Tudo desculpa, tudo crê. Tudo espera, tudo suporta. A caridade jamais passará. (Maira Rocha - Inácio Daniel)



Endereço: ADE de Águas Claras, Conjunto 10 Lote 11 - Aguas Claras - DF - 71986-180

Telefone: (61) 3967-1285 - **WhatsApp:** (61) 99634-1516

@inaciodanieloficial @MairaRochaCaridade @MairaRochaOficial @MairaRochaOficial